



# Einsatzleitung

Einsatzbeginn: \_\_\_\_\_  
 Schadensort: \_\_\_\_\_

## Gesamteinsatzleiter:

ÖEL: \_\_\_\_\_ Funk: \_\_\_\_\_ Tel: \_\_\_\_\_  
 nach  Art. 15  Art. 6 (Bestätigt um: \_\_\_\_\_)

## Einsatzleiter Fachdienste:

EL Fw: _____	Funk: _____	Tel: _____
EL RD: _____	Funk: _____	Tel: _____
EL Pol: _____	Funk: _____	Tel: _____
EL THW: _____	Funk: _____	Tel: _____
FüGK: _____	Funk: _____	Tel: _____
_____	Funk: _____	Tel: _____
_____	Funk: _____	Tel: _____
_____	Funk: _____	Tel: _____
_____	Funk: _____	Tel: _____

Nächste Lagebesprechung: \_\_\_\_\_ Nächste Pressekonferenz: \_\_\_\_\_

# Allgemeines

## Wetter:

Uhrzeit: \_\_\_\_\_  
 Temperatur: \_\_\_\_\_ °C  
 Luftdruck: \_\_\_\_\_ hPa  
 Niederschlag: \_\_\_\_\_ l/m²  
 Wind: \_\_\_\_\_ km/h



## Kontaktpersonen:

	Name	Erreichbarkeit
FüGK:	_____	_____
Ordnungsamt:	_____	_____
Straßenbau:	_____	_____
Energieversg.:	_____	_____
Gasversorger:	_____	_____
DB Notfallmg.:	_____	_____

# Funkplot

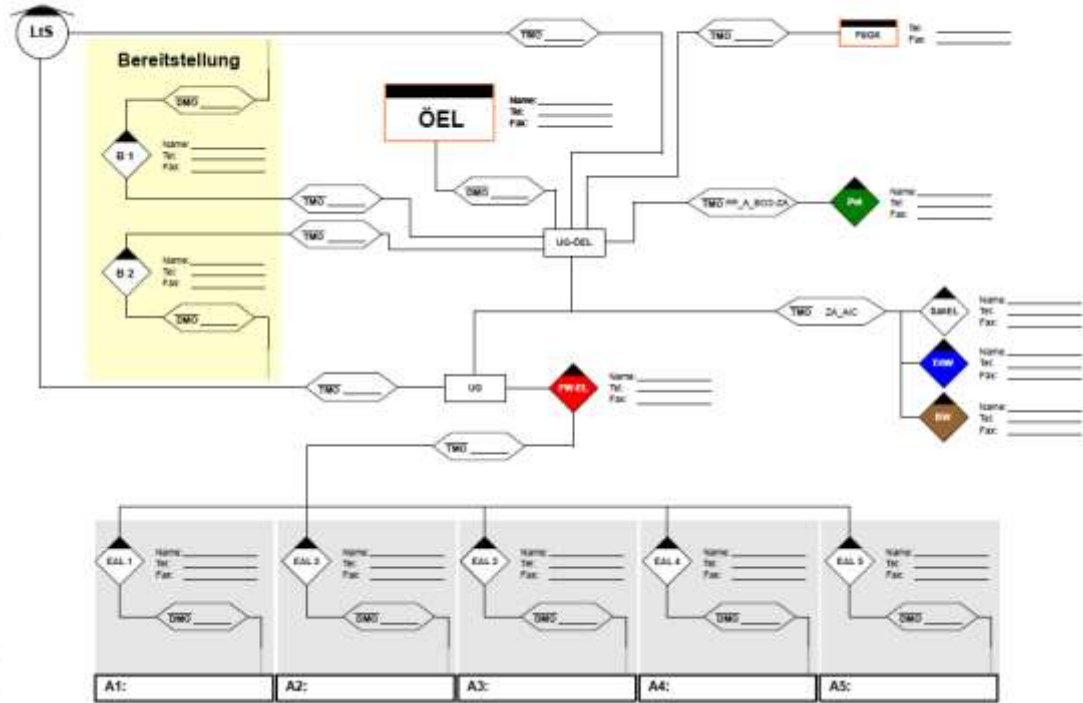

# Allgemeines

## Anzahl eingesetzter eigener Kräfte:

Zeitpunkt der Erfassung: \_\_\_\_\_  
 Stab: \_\_\_\_\_  
 Fw: \_\_\_\_\_ THW: \_\_\_\_\_  
 RD: \_\_\_\_\_ Pol: \_\_\_\_\_  
 Sonstige: \_\_\_\_\_ =  $\Sigma$

## Anzahl Verletzte und Betroffene

<b>T 1</b> <input type="text"/>	akute, vitale Bedrohung
<b>T 2</b> <input type="text"/>	schwer verletzt/erkrankt
<b>T 3</b> <input type="text"/>	leicht verletzt, erkrankt
<b>T 4</b> <input type="text"/>	sterbend
<b><math>\Sigma</math></b> <input type="text"/>	Summe aller Verletzten
<b>B</b> <input type="text"/>	unverletzt Betroffene/Betreute

## Patientenablagen/~Übergabe:

1. \_\_\_\_\_ 2. \_\_\_\_\_  
 Behandlungsplatz: \_\_\_\_\_  
 Hubschrauberlandeplatz: \_\_\_\_\_  
 Transportmittelplatz: \_\_\_\_\_  
 Betreuungsplatz: \_\_\_\_\_

Universalarbeitsblatt

Patientenablagen				
Nr.	Name	Beschreibung	Übergabeort	Übergabezeit

# Einsatzabschnitte

<input type="text"/>	Funk:	EA-Bezeichnung:
Schäden:		Auftrag:
Abschnittsleiter:		Erreichbarkeit:
Eingesetzte Kräfte:		Rückmeldungen:

<input type="text"/>	Funk:	EA-Bezeichnung:
Schäden:		Auftrag:
Abschnittsleiter:		Erreichbarkeit:
Eingesetzte Kräfte:		Rückmeldungen:

<input type="text"/>	Funk:	EA-Bezeichnung:
Schäden:		Auftrag:
Abschnittsleiter:		Erreichbarkeit:
Eingesetzte Kräfte:		Rückmeldungen:

<input type="text"/>	Funk:	EA-Bezeichnung:
Schäden:		Auftrag:
Abschnittsleiter:		Erreichbarkeit:
Eingesetzte Kräfte:		Rückmeldungen:

<b>AF</b>	ANGEFORDERTE KRÄFTE
Kräfte:	

<b>B1</b>	Funk:	BEREITSTELLUNG
Leiter BS-Raum:		Erreichbarkeit:
Kräfte/Material:		

<b>B2</b>	Funk:	BEREITSTELLUNG
Leiter BS-Raum:		Erreichbarkeit:
Kräfte/Material:		

<input type="text"/>	